



ÍNDICE DE EXPECTATIVAS EMPRESARIALES LA PLATA

ABRIL 2026



Laboratorio de DESARROLLO
SECTORIAL y TERRITORIAL

FCE
FACULTAD DE CIENCIAS
ECONÓMICAS



UNIVERSIDAD
NACIONAL
DE LA PLATA

RESUMEN EJECUTIVO

La falta de ventas comienza a impactar negativamente en las expectativas empresariales, principalmente en ventas e inversión. El empleo por ahora se mantiene

- Las expectativas empresariales en La Plata mostraron un **empeoramiento durante abril de 2026**, según el Índice de Expectativas Empresariales elaborado por el Laboratorio de Desarrollo Sectorial y Territorial de la Facultad de Ciencias Económicas de la UNLP.
- El índice general, y la expectativa de VENTAS, registró una caída del 1%, tanto en forma interanual como respecto al trimestre anterior.
- Este empeoramiento se observa en un contexto donde la preocupación por la inflación volvió, mientras que los empresarios siguen preocupados por la falta de venta y suba de costos.

El índice de EXPECTATIVAS EMPRESARIALES LA PLATA se elabora en bases a una encuesta trimestral que se lleva a cabo a empresarios del comercio y los servicios del PARTIDO DE LA PLATA, donde se indaga sobre las expectativas para el próximo trimestre de las VENTAS, EMPLEO, HORAS TRABAJADAS e INVERSIÓN.

	respecto al trimestre anterior	Respecto al mismo trimestre del año anterior
NIVEL GENERAL	▼	▼
VENTAS	▼	▼
DOTACION PERSONAL	▲	▲
HORAS TRABAJADAS	▼	▲
INVERSIÓN	▲	▼

EXPECTATIVAS NIVEL GENERAL

ABRIL 2026

- En ABRIL de 2026 el ÍNDICE EXPECTATIVAS EMPRESARIALES DE LA PLATA muestra un le empeoramiento del 1% respecto al trimestre anterior.
- En forma interanual (desestacionalizado) el nivel muestra una caída similar del 1% respecto al mismo período del año anterior.

Índice EXPECTATIVAS EMPRESARIALES LA PLATA por mes. Nivel general (máximo=100)

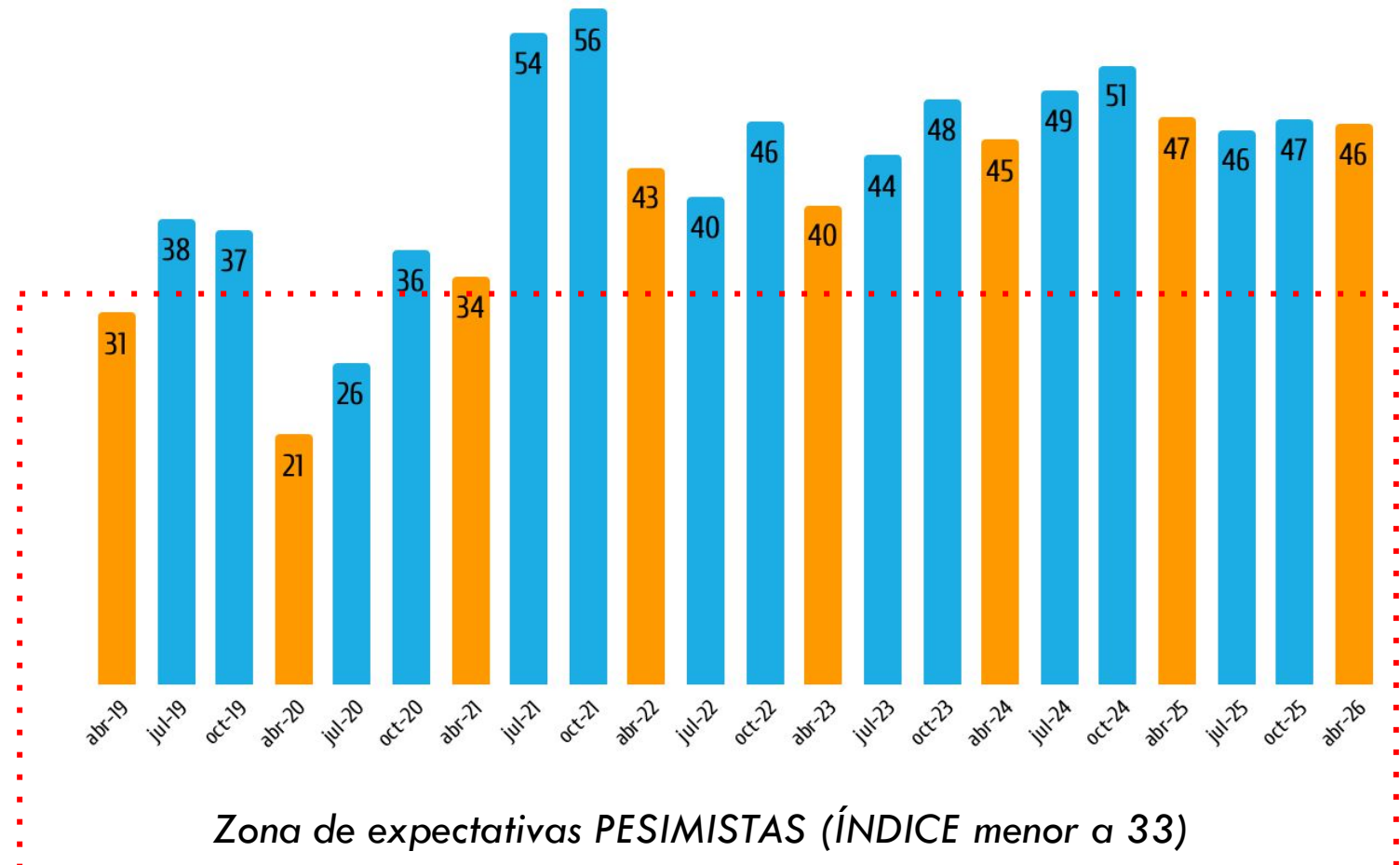

EXPECTATIVAS VENTAS

ABRIL 2026

- Las expectativas sobre VENTAS **empeoraron** durante el primer trimestre de 2026 respecto al mismo trimestre del año anterior aunque su nivel está por encima del nivel GENERAL.
- En ABRIL de este año 48% de los encuestados espera un aumento de VENTAS para el próximo trimestre y 14% espera una disminución. El saldo de respuesta sigue siendo positivo, pero menor que el período anterior.

Índice EXPECTATIVAS EMPRESARIALES LA PLATA por mes. VENTAS y NIVEL GENERAL (máximo=100)

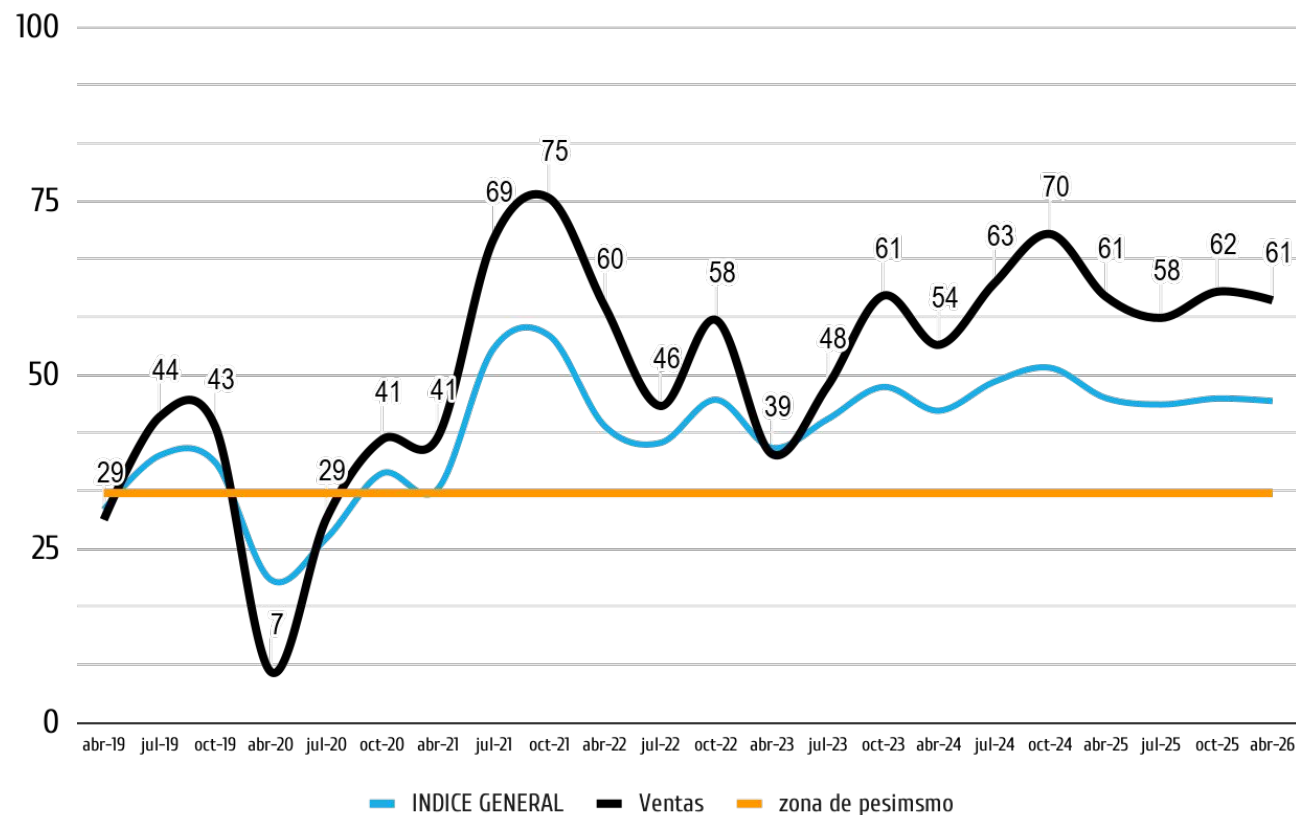

EXPECTATIVAS DOTACIÓN PERSONAL

ABRIL 2026

- Las expectativas sobre DOTACIÓN DE PERSONAL, son las más estables, y se mantienen por debajo del índice general
- Se observa un empeoramiento respecto al trimestre anterior pero mejoramiento interanual.
- En ABRIL de este año 11% de los encuestados espera un aumento de la DOTACIÓN DE PERSONAL para el próximo trimestre y 4% espera una disminución. El saldo de respuesta disminuyó.

Índice EXPECTATIVAS EMPRESARIALES LA PLATA por mes. DOTACIÓN DE PERSONAL y NIVEL GENERAL (máximo=100)

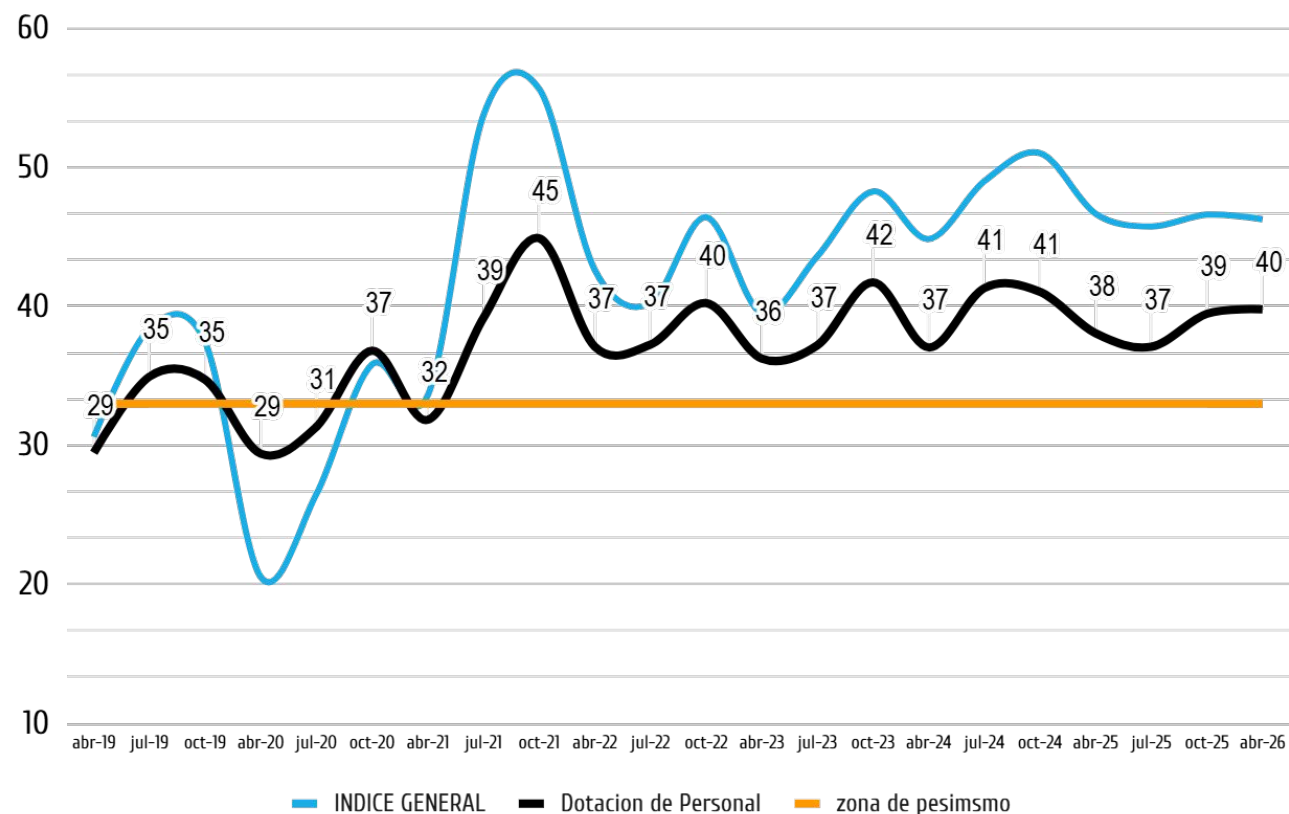

EXPECTATIVAS HORAS TRABAJADAS

ABRIL 2026

- Las expectativas sobre HORAS TRABAJADAS siguen por debajo del nivel general y empeoran respecto al trimestre anterior. Se observa una leve mejora respecto al mismo trimestre del año anterior.
- En ABRIL de este año 7% de los encuestados espera un aumento de las HORAS TRABAJADAS para el próximo trimestre y 5% espera una disminución. El saldo de respuesta es positivo pero disminuyó respecto a periodos previos.

Índice EXPECTATIVAS EMPRESARIALES LA PLATA por mes. HORAS TRABAJADAS y NIVEL GENERAL (máximo=100)

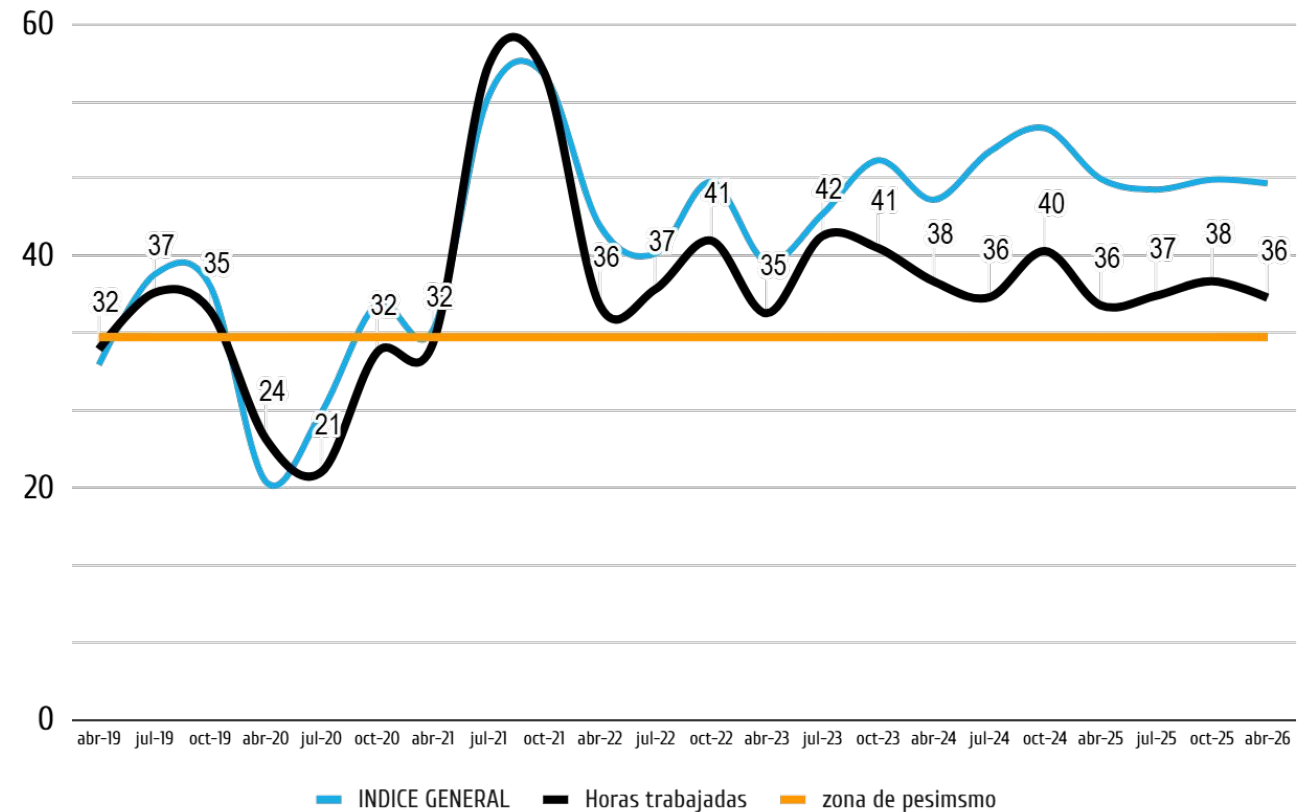

EXPECTATIVAS INVERSIÓN

ABRIL 2026

- Las expectativas de INVERSIÓN vienen empeorando desde mediados de 2024.
- Esa tendencia negativa continúa, a pesar de una leve suba respecto al trimestre anterior.
- En ABRIL de este año un 26% de los encuestados espera un aumento de la INVERSIÓN para el próximo trimestre y 6% espera una disminución. El saldo de respuesta es positivo pero menor que los trimestres anteriores.

Índice EXPECTATIVAS EMPRESARIALES LA PLATA por trimestre. INVERSIÓN y NIVEL GENERAL (máximo=100)

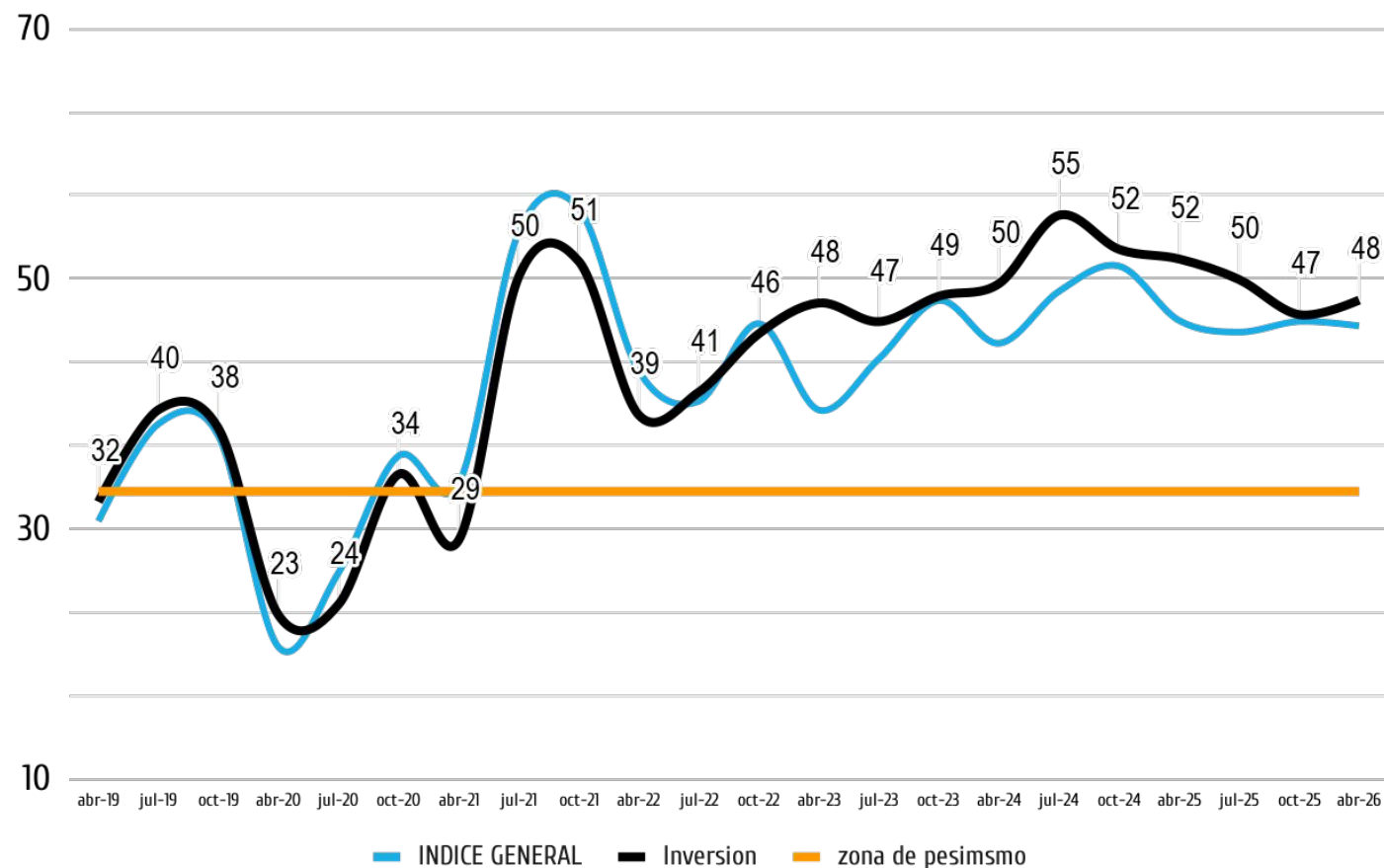

PRINCIPALES PROBLEMAS

ABRIL 2026

PROBLEMAS MACROECONÓMICOS de LOS EMPRESARIOS DE LA PLATA. Cantidad de menciones (respecto al total de respuestas)

- La preocupación por la inflación sube en el primer trimestre 2026 respecto del trimestre previo luego de 7 trimestres consecutivos de caída.
- La falta de demanda y la suba de costos (tarifas e impuestos) se mantienen como preocupación

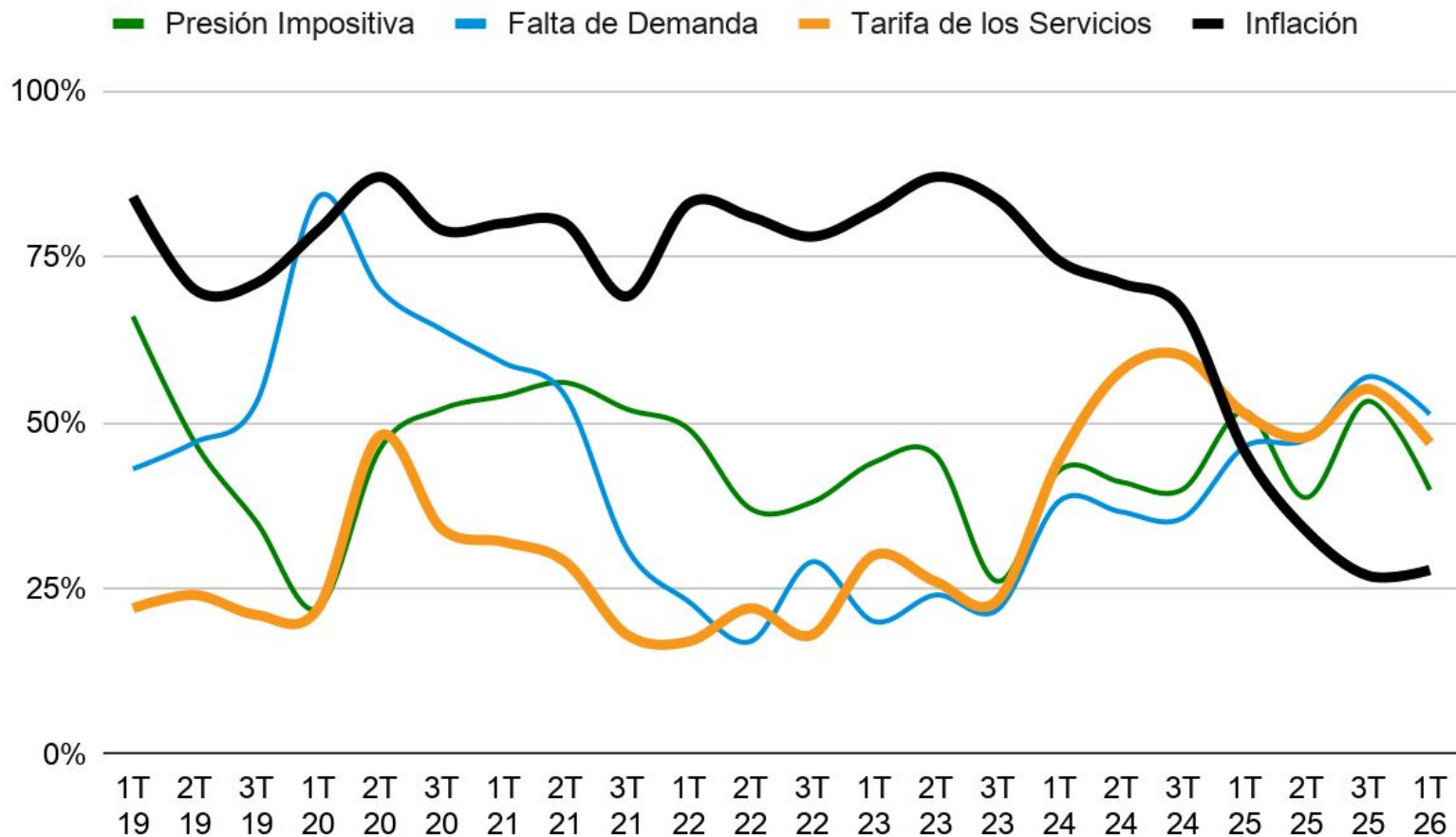



ANEXO: SALDO DE RESPUESTAS POR VARIABLE

Cantidad de encuestados por tipo de respuestas en cada variable según mes (en % del total de respuestas)

	Ventas			Dotación de personal			Horas trabajadas			Inversión		
	% de Aumentarán (A)	% de disminuirán (B)	saldo de respuestas (A)-(B)	% de Aumentarán (A)	% de disminuirán (B)	saldo de respuestas (A)-(B)	% de Aumentarán (A)	% de disminuirán (B)	saldo de respuestas (A)-(B)	% de Aumentarán (A)	% de disminuirán (B)	saldo de respuestas (A)-(B)
abr-20	5%	89%	-84%	1%	16%	-15%	1%	31%	-30%	3%	37%	-34%
jul-20	20%	53%	-33%	1%	9%	-8%	4%	43%	-40%	5%	38%	-33%
oct-20	33%	43%	-10%	11%	12%	-1%	10%	26%	-15%	18%	33%	-15%
abr-21	31%	39%	-8%	2%	9%	-7%	14%	30%	-17%	8%	29%	-21%
jul-21	60%	11%	48%	12%	6%	6%	37%	5%	32%	30%	10%	20%
oct-21	66%	11%	55%	19%	4%	14%	35%	5%	29%	30%	10%	20%
abr-22	49%	18%	31%	7%	4%	3%	5%	4%	1%	13%	9%	4%
jul-22	31%	26%	5%	8%	4%	4%	7%	3%	4%	16%	10%	6%
oct-22	47%	20%	27%	13%	4%	8%	15%	6%	9%	21%	6%	15%
ab-23	25%	34%	-9%	7%	6%	2%	6%	6%	0%	25%	7%	18%
jul-23	35%	25%	10%	8%	4%	4%	15%	4%	11%	24%	7%	16%
oct-23	50%	15%	35%	14%	2%	11%	12%	3%	10%	26%	5%	21%
abr-24	42%	20%	22%	7%	5%	2%	9%	5%	5%	30%	14%	16%
jul-24	50%	10%	40%	13%	3%	10%	7%	4%	3%	35%	5%	30%
oct-24	61%	11%	50%	14%	4%	10%	12%	3%	9%	30%	3%	27%
abr-25	50%	15%	34%	8%	1%	7%	5%	2%	3%	29%	3%	26%
jul-25	44%	13%	34%	8%	4%	3%	6%	2%	4%	27%	5%	22%
oct-25	47%	8%	34%	10%	1%	9%	7%	1%	6%	22%	3%	19%
abr-26	48%	14%	34%	11%	4%	7%	7%	5%	2%	26%	6%	19%

SÍNTESIS METODOLÓGICA

• En la Encuesta a Comercios La Plata, se indaga sobre las expectativas que los diferentes empresarios tienen, para el próximo trimestre, sobre 4 variables:

- Ventas
- Dotación de personal
- Horas Trabajadas
- Inversiones

Las opciones de respuesta son: AUMENTARÁN, DISMINUIRÁN o NO VARIARÁN

- A las respuestas "AUMENTARÁN" se les adjudican 3 puntos, NO VARIARÁN: 1 punto y DISMINUIRÁN: 0 puntos. Se suman los puntajes para cada entrevistado y para el total de casos y se lo divide por un denominador constituido por el puntaje ideal, es decir si todos los encuestados hubieran respondido AUMENTARÁN (3 puntos) en cada una de las 4 respuestas.
- De ahí surge un índice que tiene un MÍNIMO igual a CERO, si todos los encuestados responden que DISMINUIRÁN las 4 variables mencionadas y 100 si TODOS responden AUMENTARÁN en dichas variables.
- Saldo de respuesta se refiere a la diferencia entre los encuestados que responden que determinada variable aumentará, respecto de los que responden que disminuirá.

**ESTE INDICADOR SE PUEDE COMPLEMENTAR
CON EL INFORME SOBRE ENCUESTA COMERCIOS LA PLATA**



**Laboratorio de DESARROLLO
SECTORIAL y TERRITORIAL**



**UNIVERSIDAD
NACIONAL
DE LA PLATA**

 **labDataFCE**

 **fceunlp**

 **laboratoriodes@econo.unlp.edu.ar**

 **www.econo.unlp.edu.ar/laboratorio**

 **+54 (221) 423-6769/71 Int.180**

 **Calle 6 #777 | La Plata | Bs. As.**