



# ÍNDICE DE EXPECTATIVAS EMPRESARIALES LA PLATA

JULIO 2023



Laboratorio de DESARROLLO  
SECTORIAL y TERRITORIAL

**FCE**  
FACULTAD DE CIENCIAS  
ECONÓMICAS



UNIVERSIDAD  
NACIONAL  
DE LA PLATA

# RESUMEN EJECUTIVO

Se mantienen positivas las expectativas de los empresarios platenses

- **EI ÍNDICE DE EXPECTATIVAS EMPRESARIALES de LA PLATA**, ha mostrado un aumento (mejora) durante **JULIO 2023**; respecto a **JULIO de 2022**.
- Se observan subas de expectativas en **VENTAS, DOTACIÓN PERSONAL, HORAS TRABAJADAS e INVERSIÓN** (aunque empeoran levemente respecto al trimestre anterior).

*El índice de EXPECTATIVAS EMPRESARIALES LA PLATA se elabora en bases a una encuesta trimestral que se lleva a cabo a empresarios del comercio y los servicios del PARTIDO DE LA PLATA, donde se indaga sobre las expectativas para el próximo trimestre de las VENTAS, EMPLEO, HORAS TRABAJADAS e INVERSIÓN.*

Variable	Respecto al trimestre anterior	Respecto al mismo trimestre del año anterior
NIVEL GENERAL	↑	↑
VENTAS	↑	↑
DOTACION PERSONAL	↑	↑
HORAS TRABAJADAS	↑	↑
INVERSIÓN	↓	↑

# EXPECTATIVAS NIVEL GENERAL

## JULIO 2023

- En JULIO de 2023 el ÍNDICE EXPECTATIVAS EMPRESARIALES DE LA PLATA muestra un aumento (mejora) del 10% respecto al trimestre anterior.
- El índice es mayor que el observado en el mismo mes del año anterior, pero más bajo que el 2021.

Índice EXPECTATIVAS EMPRESARIALES LA PLATA por mes. Nivel general (máximo=100)

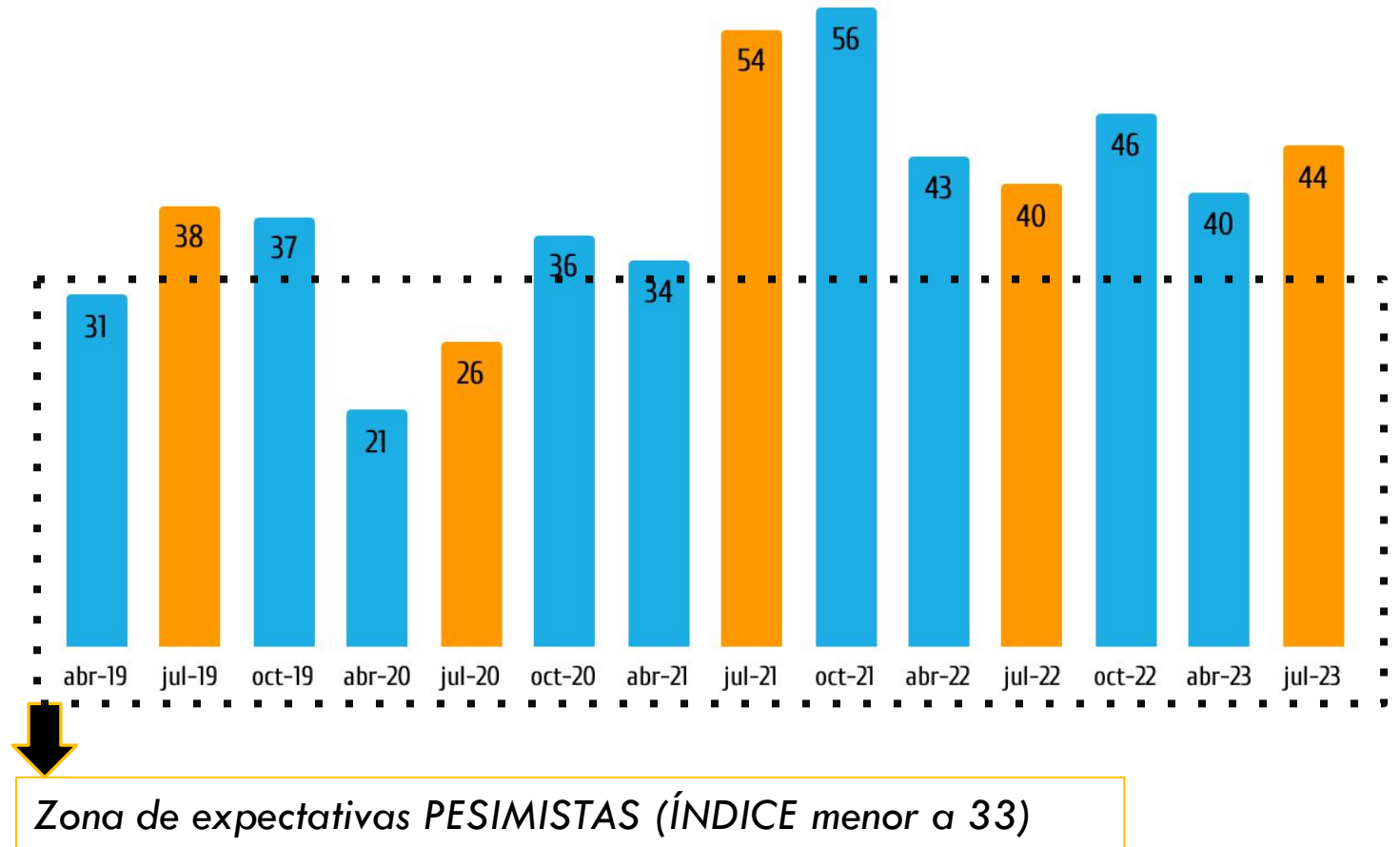

# EXPECTATIVAS VENTAS

## JULIO 2023

- Las expectativas sobre ventas mejoraron durante el segundo trimestre de 2023 y su nivel esta por encima del nivel GENERAL.
- En JULIO de este año 35% de los encuestados espera un aumento de VENTAS para el próximo trimestre y 25% espera una disminución. El saldo de respuesta volvió al terreno positivo

Índice EXPECTATIVAS EMPRESARIALES LA PLATA por mes. VENTAS y NIVEL GENERAL (máximo=100)

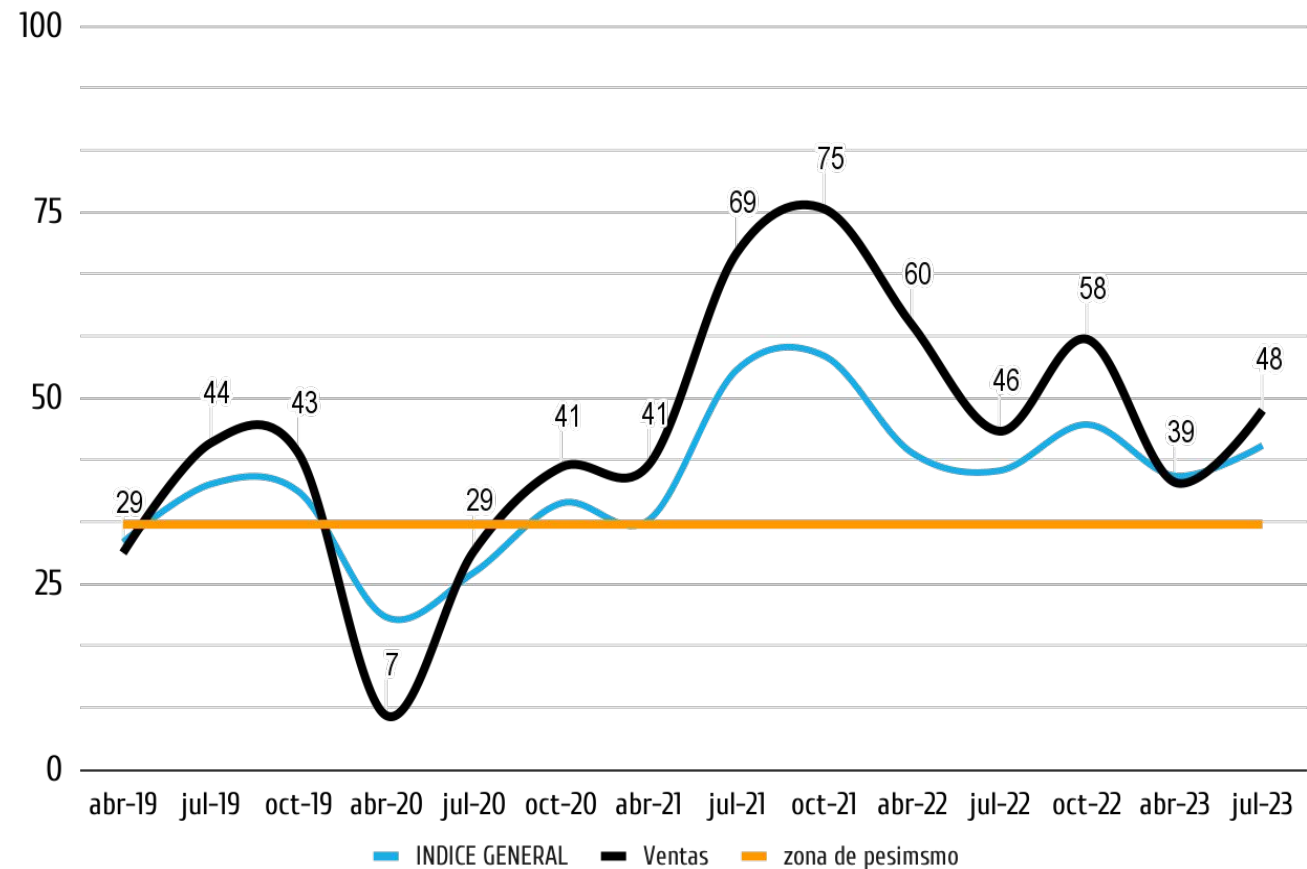

# EXPECTATIVAS DOTACIÓN PERSONAL

## JULIO 2023

- Las expectativas sobre DOTACIÓN DE PERSONAL, son las más estables y se mantienen por debajo del índice general.
- Se observa una pequeña mejora respecto al trimestre anterior y también respecto al año pasado.
- En JULIO de este año 8% de los encuestados espera un aumento de la DOTACIÓN DE PERSONAL para el próximo trimestre y 4% espera una disminución. El saldo de respuesta sigue siendo positivo desde julio del año anterior.

Índice EXPECTATIVAS EMPRESARIALES LA PLATA por mes. DOTACIÓN DE PERSONAL y NIVEL GENERAL (máximo=100)

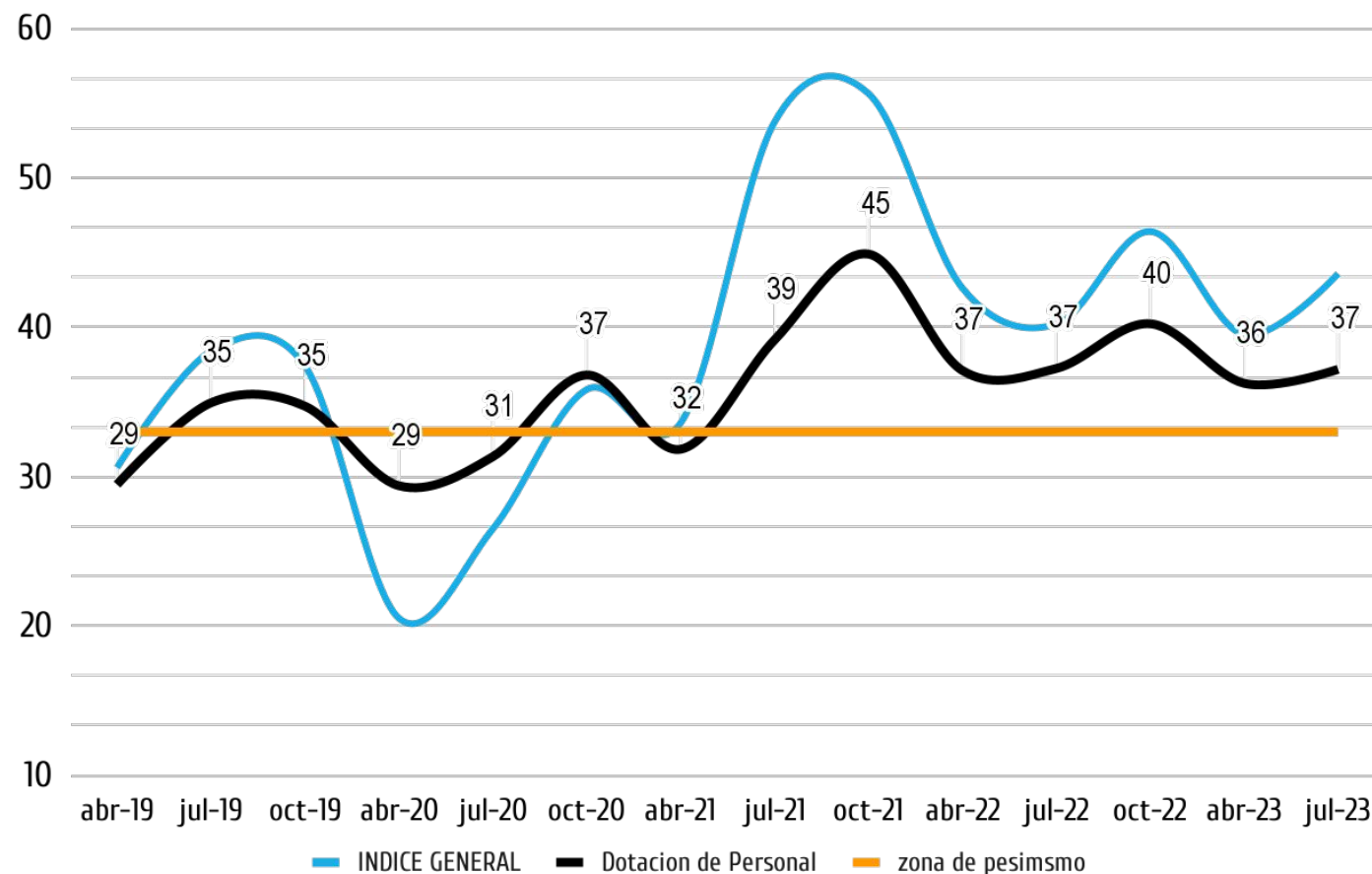

# EXPECTATIVAS HORAS TRABAJADAS

## JULIO 2023

- Las expectativas sobre HORAS TRABAJADAS acompañan el nivel general.
- Se observa una suba respecto al trimestre anterior y respecto al año anterior, pero por debajo del año 2021.
- En octubre de este año 15% de los encuestados espera un aumento de las HORAS TRABAJADAS para el próximo trimestre y 4% espera una disminución. El saldo de respuesta es positivo.

Índice EXPECTATIVAS EMPRESARIALES LA PLATA por mes. HORAS TRABAJADAS y NIVEL GENERAL (máximo=100)

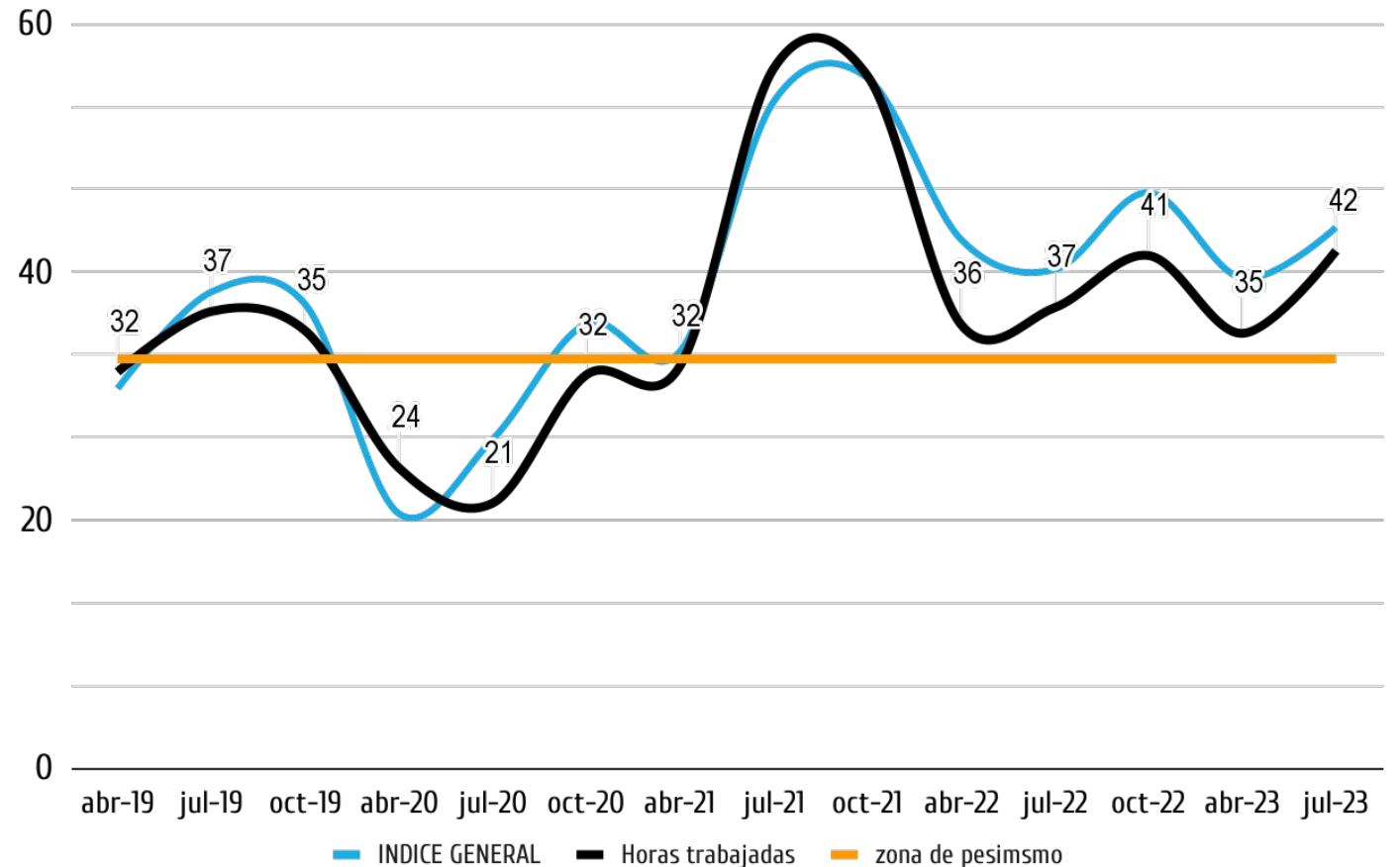

# EXPECTATIVAS INVERSIÓN

JULIO 2023

- Las expectativas de INVERSIÓN durante JULIO se mueve diferente al NIVEL GENERAL.
- Aunque empeoraron levemente respecto al trimestre anterior (+1%), pero mejoraron fuertemente (+22%) respecto al año anterior; aunque no alcanzando el pico de octubre de 2021.
- En julio de este año 24% de los encuestados espera un aumento de la INVERSIÓN para el próximo trimestre y 7% espera una disminución. El saldo de respuesta sigue siendo positivo desde julio del año anterior.

Índice EXPECTATIVAS EMPRESARIALES LA PLATA por trimestre. INVERSIÓN y NIVEL GENERAL (máximo=100)

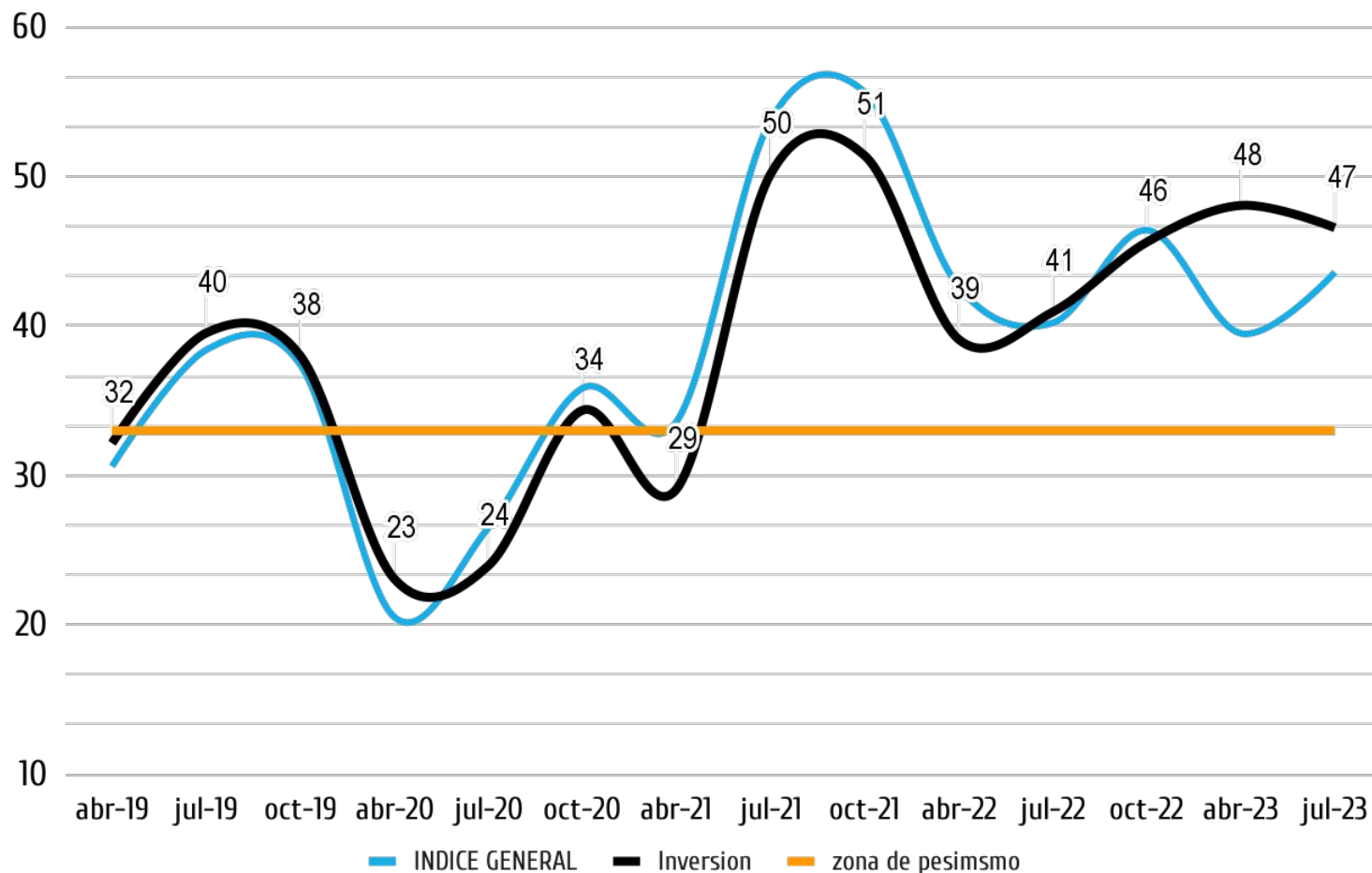

# ANEXO: SALDO DE RESPUESTAS POR VARIABLE

Cantidad de encuestados por tipo de respuestas en cada variable según mes (en % del total de respuestas)

	Ventas		
	% de Aumentarán (A)	% de disminuirán (B)	saldo de respuestas (A)-(B)
abr-19	19%	51%	-32%
jul-19	32%	33%	-1%
oct-19	31%	37%	-5%
abr-20	5%	89%	-84%
jul-20	20%	53%	-33%
oct-20	33%	43%	-10%
abr-21	31%	39%	-8%
jul-21	60%	11%	48%
oct-21	66%	11%	55%
abr-22	49%	18%	31%
jul-22	31%	26%	5%
oct-22	47%	20%	27%
ab-23	25%	34%	-9%
jul-23	35%	25%	10%

	Dotación de personal		
	% de Aumentarán (A)	% de disminuirán (B)	saldo de respuestas (A)-(B)
abr-19	3%	18%	-15%
jul-19	6%	9%	-3%
oct-19	6%	9%	-2%
abr-20	1%	16%	-15%
jul-20	1%	9%	-8%
oct-20	11%	12%	-1%
abr-21	2%	9%	-7%
jul-21	12%	6%	6%
oct-21	19%	4%	14%
abr-22	7%	4%	3%
jul-22	8%	4%	4%
oct-22	13%	4%	8%
ab-23	7%	6%	2%
jul-23	8%	4%	4%

	Horas trabajadas		
	% de Aumentarán (A)	% de disminuirán (B)	saldo de respuestas (A)-(B)
abr-19	6%	16%	-10%
jul-19	8%	6%	2%
oct-19	7%	8%	-1%
abr-20	1%	31%	-30%
jul-20	4%	43%	-40%
oct-20	10%	26%	-15%
abr-21	14%	30%	-17%
jul-21	37%	5%	32%
oct-21	35%	5%	29%
abr-22	5%	4%	1%
jul-22	7%	3%	4%
oct-22	15%	6%	9%
ab-23	6%	6%	0%
jul-23	15%	4%	11%

	Inversión		
	% de Aumentarán (A)	% de disminuirán (B)	saldo de respuestas (A)-(B)
abr-19	13%	29%	-16%
jul-19	18%	20%	-2%
oct-19	15%	17%	-2%
abr-20	3%	37%	-34%
jul-20	5%	38%	-33%
oct-20	18%	33%	-15%
abr-21	8%	29%	-21%
jul-21	30%	10%	20%
oct-21	30%	10%	20%
abr-22	13%	9%	4%
jul-22	16%	10%	6%
oct-22	21%	6%	15%
ab-23	25%	7%	18%
jul-23	24%	7%	16%



# SÍNTESIS METODOLÓGICA

- En la Encuesta a Comercios La Plata, se indaga sobre las expectativas que los diferentes empresarios tienen, para el próximo trimestre, sobre 4 variables:

- Ventas
- Dotación de personal
- Horas Trabajadas
- Inversiones

Las opciones de respuesta son: AUMENTARÁN, DISMINUIRÁN o NO VARIARÁN

- A las respuestas "AUMENTARÁN" se les adjudican 3 puntos, NO VARIARÁN: 1 punto y DISMINUIRÁN: 0 puntos. Se suman los puntajes para cada entrevistado y para el total de casos y se lo divide por un denominador constituido por el puntaje ideal, es decir si todos los encuestados hubieran respondido AUMENTARÁN (3 puntos) en cada una de las 4 respuestas.
- De ahí surge un índice que tiene un MÍNIMO igual a CERO, si todos los encuestados responden que DISMINUIRÁN las 4 variables mencionadas y 100 si TODOS responden AUMENTARÁN en dichas variables.
- Saldo de respuesta se refiere a la diferencia entre los encuestados que responden que determinada variable aumentará, respecto de los que responden que disminuirá.

**ESTE INDICADOR SE PUEDE COMPLEMENTAR  
CON EL INFORME SOBRE ENCUESTA COMERCIOS LA PLATA**



Laboratorio de **DESARROLLO  
SECTORIAL y TERRITORIAL**



UNIVERSIDAD  
NACIONAL  
DE LA PLATA

 labDataFCE

 fceunlp

 laboratoriodes@econo.unlp.edu.ar

 [www.econo.unlp.edu.ar/laboratorio](http://www.econo.unlp.edu.ar/laboratorio)

 +54 (221) 423-6769/71 Int.180

 Calle 6 #777 | La Plata | Bs. As.