



# ÍNDICE DE EXPECTATIVAS EMPRESARIALES LA PLATA

Octubre 2022



Laboratorio de DESARROLLO  
SECTORIAL y TERRITORIAL

**FCE**  
FACULTAD DE CIENCIAS  
ECONÓMICAS



UNIVERSIDAD  
NACIONAL  
DE LA PLATA

# RESUMEN EJECUTIVO

Los empresarios platenses mantienen expectativas positivas

- **EL ÍNDICE DE EXPECTATIVAS EMPRESARIALES de LA PLATA, ha mostrado una caída (empeoramiento) durante octubre 2022; respecto a octubre de 2021, donde alcanzó un pico, producto de la salida de la pandemia.**
- Respecto del trimestre anterior (2T22) las expectativas mejoran levemente en todos los indicadores.
- Las mayores caídas en los indicadores de expectativas respecto del año pasado se dieron en ventas y horas trabajadas.

*El índice de EXPECTATIVAS EMPRESARIALES LA PLATA se elabora en bases a una encuesta trimestral que se lleva a cabo a empresarios del comercio y los servicios del PARTIDO DE LA PLATA, donde se indaga sobre las expectativas para el próximo trimestre de las VENTAS, EMPLEO, HORAS TRABAJADAS e INVERSIÓN.*

Variable	Respecto al trimestre anterior	Respecto al mismo trimestre del año anterior
NIVEL GENERAL	↑	↓
VENTAS	↑	↓
DOTACION PERSONAL	↑	↓
HORAS TRABAJADAS	↑	↓
INVERSIÓN	↑	↓

# EXPECTATIVAS NIVEL GENERAL

## OCTUBRE 2022.

- En octubre de 2022 el **ÍNDICE EXPECTATIVAS EMPRESARIALES DE LA PLATA** muestra un aumento (mejora) del 6% respecto al trimestre anterior.
- El índice es más alto que el observado en el mismo mes en los años 2019 y 2020, pero menor al pico de expectativas observado en octubre del año pasado.

Índice EXPECTATIVAS EMPRESARIALES LA PLATA por mes. Nivel general (máximo=100)

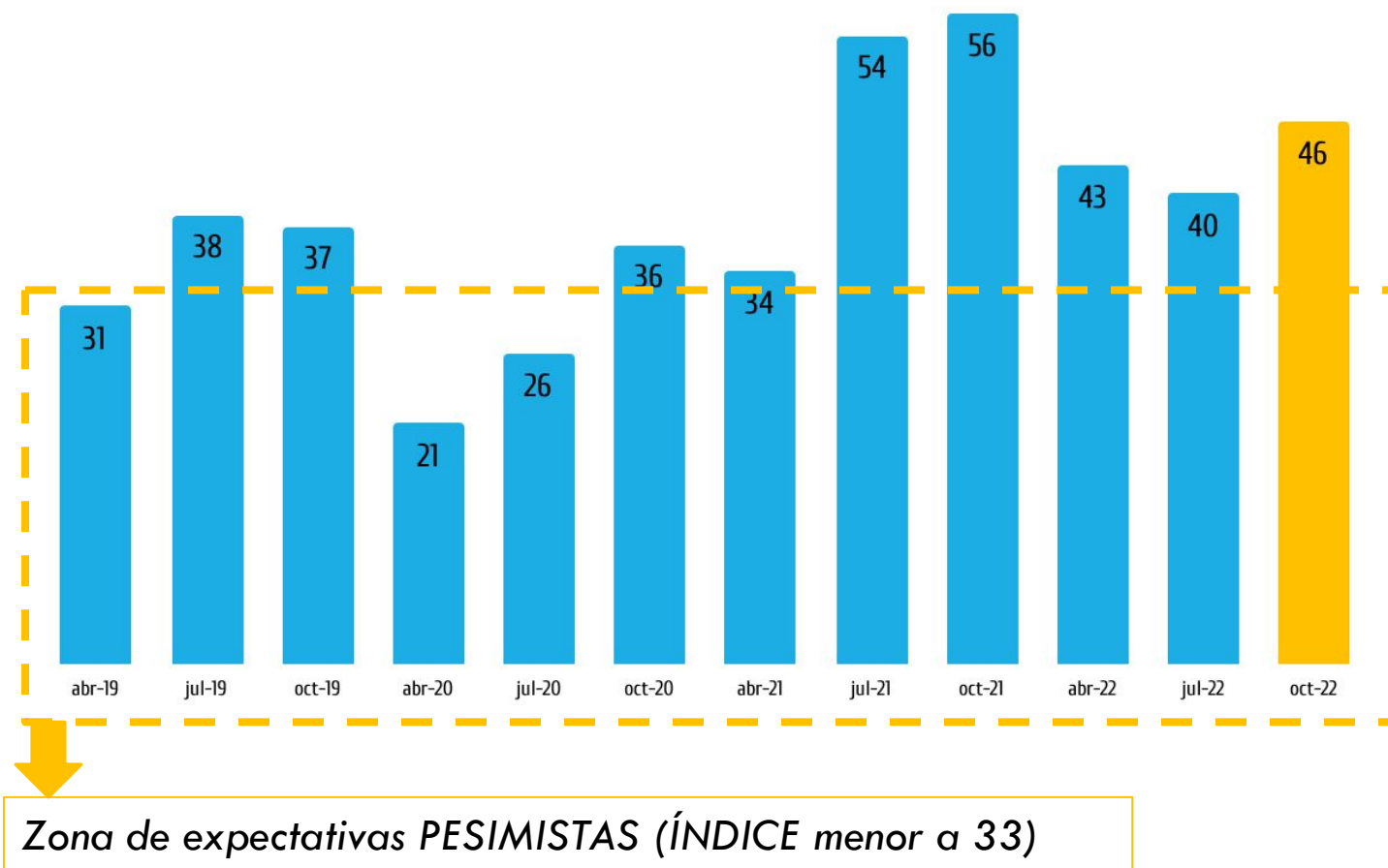

# EXPECTATIVAS VENTAS OCTUBRE 2022.

- Salvo en plena pandemia (abril 2020), las expectativas sobre VENTAS siempre estuvieron por encima del NIVEL GENERAL.
- Respecto al trimestre anterior las expectativas de ventas mejoran, pero no alcanzan los niveles alcanzados el año anterior.
- En octubre de este año 47% de los encuestados espera un aumento de VENTAS para el próximo trimestre y 20% espera una disminución. El saldo de respuesta sigue siendo positivo

Índice EXPECTATIVAS EMPRESARIALES LA PLATA por mes. VENTAS y NIVEL GENERAL (máximo=100)

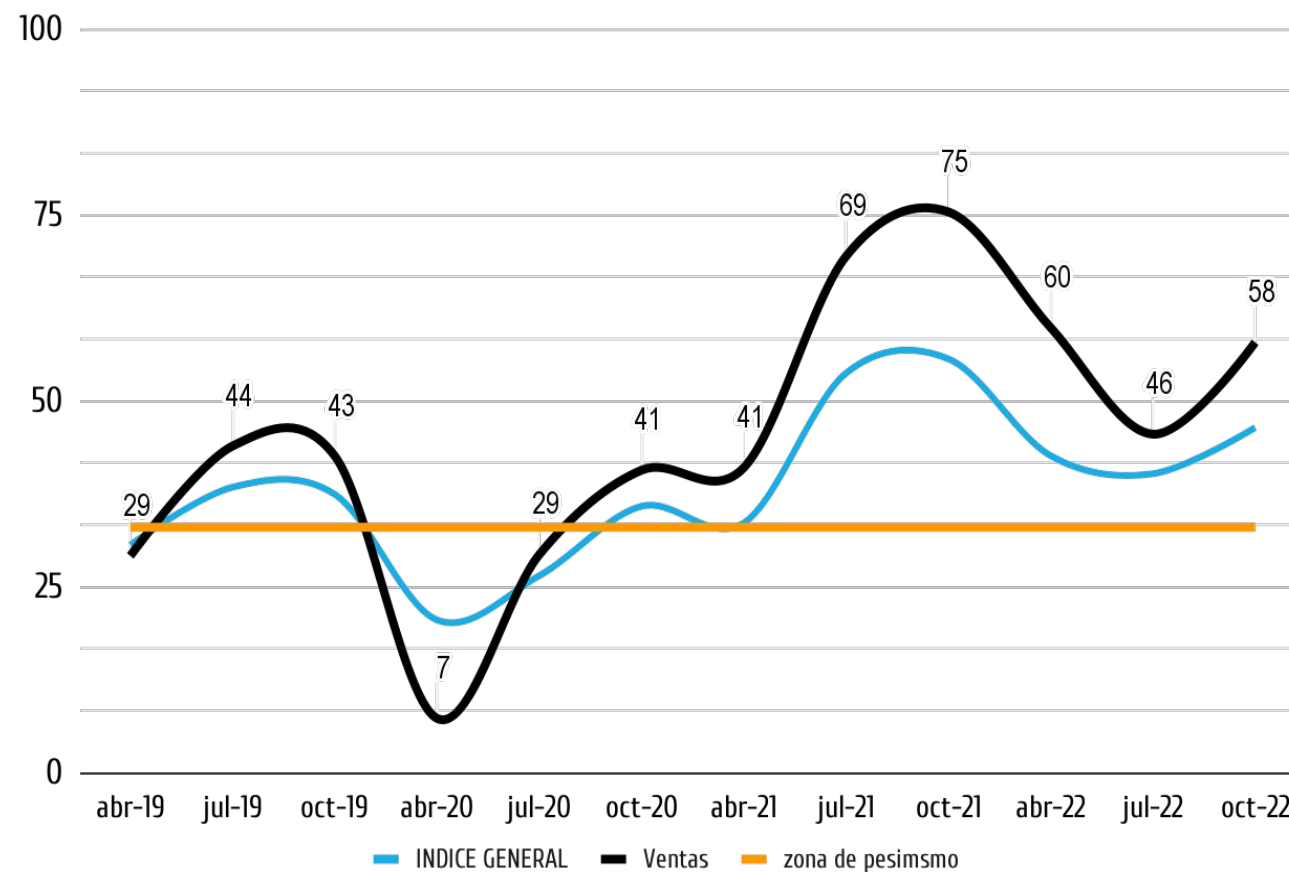

# EXPECTATIVAS DOTACIÓN PERSONAL OCTUBRE 2022.

- Las expectativas sobre DOTACIÓN DE PERSONAL, son las más estables y se mantienen por debajo del índice general.
- Hay una pequeña mejora respecto al trimestre anterior, pero se observa un empeoramiento respecto al año pasado.
- En octubre de este año 13% de los encuestados espera un aumento de la DOTACIÓN DE PERSONAL para el próximo trimestre y 4% espera una disminución. El saldo de respuesta sigue siendo positivo desde julio del año anterior.

Índice EXPECTATIVAS EMPRESARIALES LA PLATA por mes. DOTACIÓN DE PERSONAL y NIVEL GENERAL (máximo=100)

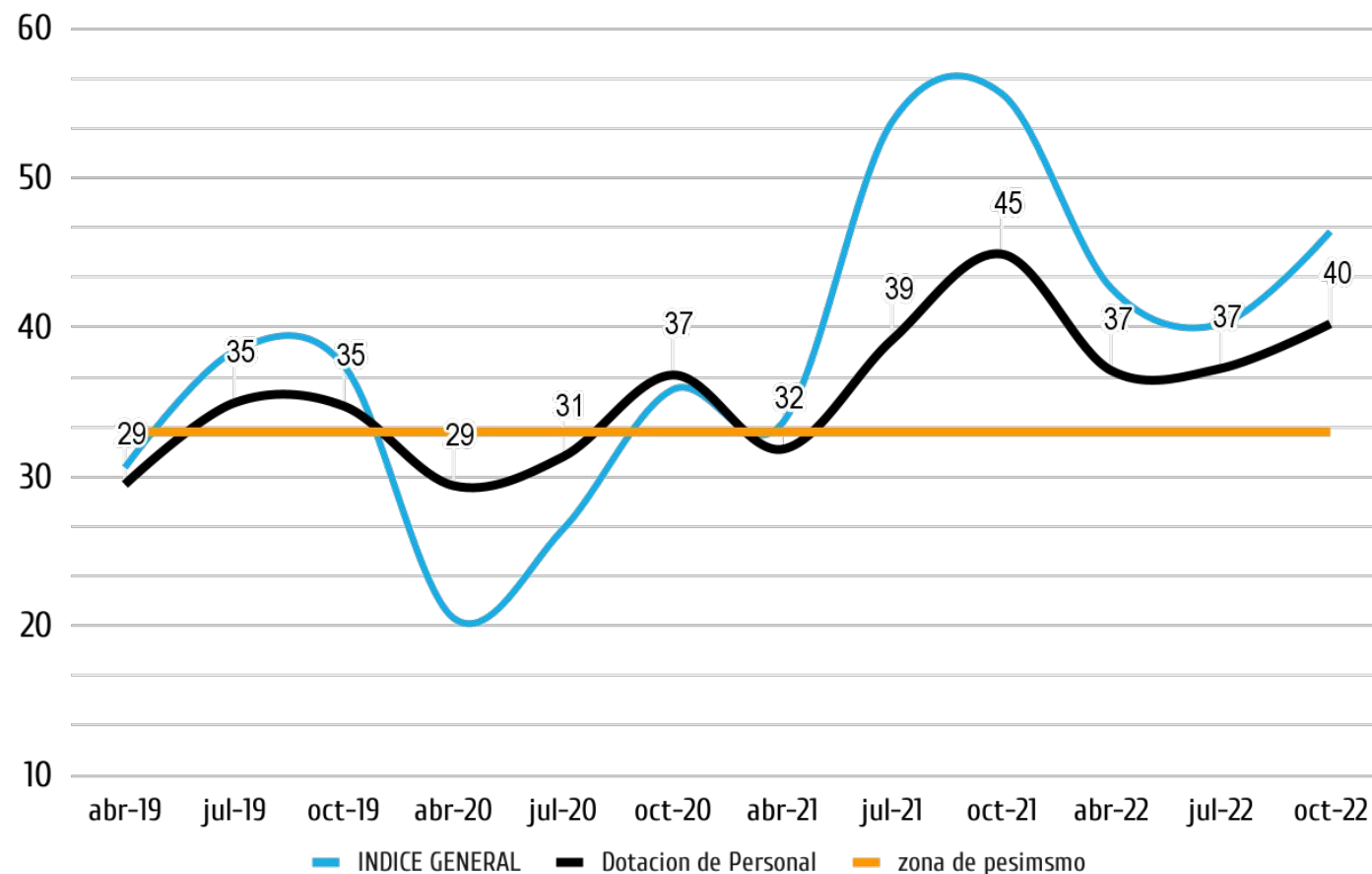

# EXPECTATIVAS HORAS TRABAJADAS OCTUBRE 2022.

- Las expectativas sobre HORAS TRABAJADAS acompañan el nivel general.
- Se observa una pequeña mejora respecto al trimestre anterior, se encuentra en los niveles de julio 2019, pero por debajo del año 2021.
- En octubre de este año 15% de los encuestados espera un aumento de las HORAS TRABAJADAS para el próximo trimestre y 6% espera una disminución. El saldo de respuesta sigue siendo positivo desde julio de 2021.

Índice EXPECTATIVAS EMPRESARIALES LA PLATA por mes. HORAS TRABAJADAS y NIVEL GENERAL (máximo=100)

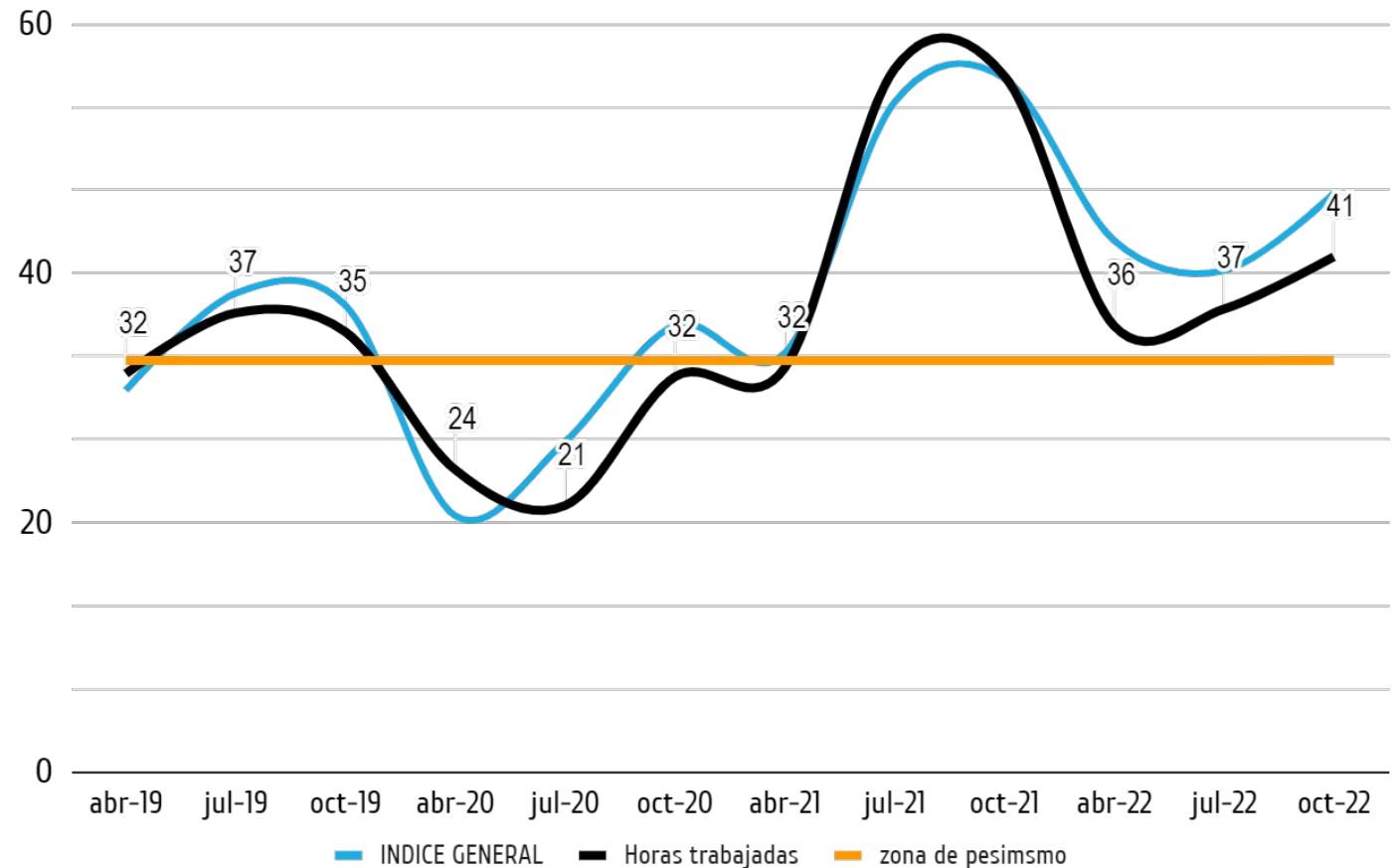

# EXPECTATIVAS INVERSIÓN

OCTUBRE 2022.

- Las expectativas de INVERSIÓN también se mueven acompañando al NIVEL GENERAL.
- Mejoraron levemente respecto al trimestre anterior, pero han disminuido respecto al pico observado el año pasado. De todas maneras, se encuentran por encima del nivel de 2019.
- En octubre de este año 21% de los encuestados espera un aumento de la INVERSIÓN para el próximo trimestre y 6% espera una disminución. El saldo de respuesta sigue siendo positivo desde julio del año anterior y subió respecto al trimestre anterior.

Índice EXPECTATIVAS EMPRESARIALES LA PLATA por trimestre. INVERSIÓN y NIVEL GENERAL (máximo=100)

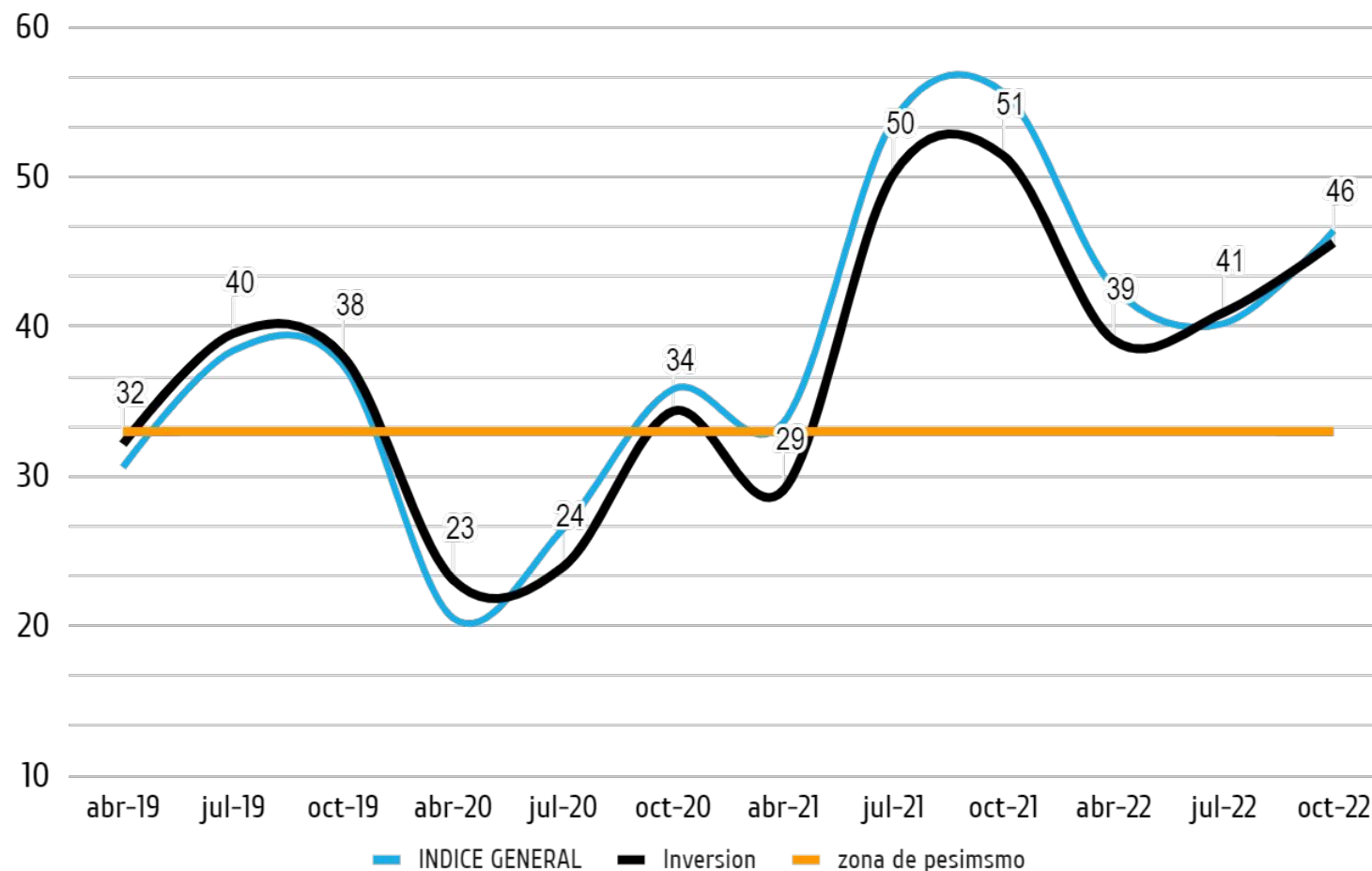

# ANEXO: SALDO DE RESPUESTAS POR VARIABLE

Cantidad de encuestados por tipo de respuestas en cada variable según mes (en % del total de respuestas)

	Ventas			Dotación de personal			Horas trabajadas			Inversión		
	% de Aumentarán (A)	% de disminuirán (B)	saldo de respuestas (A)-(B)	% de Aumentarán (A)	% de disminuirán (B)	saldo de respuestas (A)-(B)	% de Aumentarán (A)	% de disminuirán (B)	saldo de respuestas (A)-(B)	% de Aumentarán (A)	% de disminuirán (B)	saldo de respuestas (A)-(B)
abr-19	19%	51%	-32%	3%	18%	-15%	6%	16%	-10%	13%	29%	-16%
jul-19	32%	33%	-1%	6%	9%	-3%	8%	6%	2%	18%	20%	-2%
oct-19	31%	37%	-5%	6%	9%	-2%	7%	8%	-1%	15%	17%	-2%
abr-20	5%	89%	-84%	1%	16%	-15%	1%	31%	-30%	3%	37%	-34%
jul-20	20%	53%	-33%	1%	9%	-8%	4%	43%	-40%	5%	38%	-33%
oct-20	33%	43%	-10%	11%	12%	-1%	10%	26%	-15%	18%	33%	-15%
abr-21	31%	39%	-8%	2%	9%	-7%	14%	30%	-17%	8%	29%	-21%
jul-21	60%	11%	48%	12%	6%	6%	37%	5%	32%	30%	10%	20%
oct-21	66%	11%	55%	19%	4%	14%	35%	5%	29%	30%	10%	20%
abr-22	49%	18%	31%	7%	4%	3%	5%	4%	1%	13%	9%	4%
jul-22	31%	26%	5%	8%	4%	4%	7%	3%	4%	16%	10%	6%
oct-22	47%	20%	27%	13%	4%	8%	15%	6%	9%	21%	6%	15%



# SÍNTESIS METODOLÓGICA

• En la Encuesta a Comercios La Plata, se indaga sobre las expectativas que los diferentes empresarios tienen, para el próximo trimestre, sobre 4 variables:

- Ventas
- Dotación de personal
- Horas Trabajadas
- Inversiones

Las opciones de respuesta son: AUMENTARÁN, DISMINUIRÁN o NO VARIARÁN

- A las respuestas "AUMENTARÁN" se les adjudican 3 puntos, NO VARIARÁN: 1 punto y DISMINUIRÁN: 0 puntos. Se suman los puntajes para cada entrevistado y para el total de casos y se lo divide por un denominador constituido por el puntaje ideal, es decir si todos los encuestados hubieran respondido AUMENTARÁN (3 puntos) en cada una de las 4 respuestas.
- De ahí surge un índice que tiene un MÍNIMO igual a CERO, si todos los encuestados responden que DISMINUIRÁN las 4 variables mencionadas y 100 si TODOS responden AUMENTARÁN en dichas variables.
- Saldo de respuesta se refiere a la diferencia entre los encuestados que responden que determinada variable aumentará, respecto de los que responden que disminuirá.

**ESTE INDICADOR SE PUEDE COMPLEMENTAR  
CON EL INFORME SOBRE ENCUESTA COMERCIOS LA PLATA**



Laboratorio de **DESARROLLO  
SECTORIAL y TERRITORIAL**



UNIVERSIDAD  
NACIONAL  
DE LA PLATA

 labDataFCE

 fceunlp

 laboratorios@econo.unlp.edu.ar

 [www.econo.unlp.edu.ar/laboratorio](http://www.econo.unlp.edu.ar/laboratorio)

 +54 (221) 423-6769/71 Int.180

 Calle 6 #777 | La Plata | Bs. As.